



コンパスナビ®

2023年度 活動報告書



親を頼れない
若者たちの **リスタート**
を応援!



2024年3月31日

一般社団法人 コンパスナビ

あなたをナビる
ナビットです🍀

2023年度埼玉県「児童養護施設退所者等アフターケア事業」を受託し、
6年目である本年度も、社会的養護を巣立った若者たちに対し
就労支援・住居支援・自立・生活支援・居場所事業を行ってまいりました。

本年度は、社会的養護経験者だけでなく、支援対象をさらに広げて対応してまいりました。
児童養護施設等に入所せずに親元で生活してきたとしても、
家庭から逃れ、居場所をなくし、誰にも頼れずに困窮している若者がいかに多いか・・・
そうした背景をもつ若者たちも支援対象と定め、真摯に対応してまいりました。

寝泊りする場所を失い、所持金もなく、精神的にも不安定であり、
特に緊急対応が必要なケースが非常に増加しました。
私どもだけでは対応不可能なケースでは、他支援団体様の多大なご協力をいただきました。

また、こうした**緊急対応のための資金確保をめざし、**
初めてクラウドファンディングに挑戦しました。
多くの皆様からのご支援と励ましのお言葉を賜り、達成することができました。
この場をお借りしましてあらためて御礼申し上げます。

若者の孤独・孤立を防ぐこと・・・今の我が国にとって非常に重要な課題です。
この課題に今後も全力で取り組んでまいります。
引き続き、どうぞ皆様のお力をお貸しいただけますよう
何卒よろしくお願い致します。

一般社団法人コンパスナビ スタッフ一同



すべての若者たちが
イキイキと輝ける社会でありますように！



目次

就労支援についてのご報告	1
体験就労（インケア・リービングケア）実績	2
6次産業を通じた自立・就労支援プログラム	2
住居支援についてのご報告	3
自立・生活支援についてのご報告	4
2023年度（就労・住居・生活）事例	5・6
居場所事業「クローバーハウス」についてのご報告	7
クローバーハウス講座・イベント開催報告	8
皆様からのクローバーハウスへのご寄贈	9
クローバーハウス利用者みんなの感想	10
自立支援プログラム（インケア）についてのご報告	11・12
社会的養護を巣立った後の相談先が探せるサイト「なびんち」	13
当事者による「なびんちプロジェクト」	14
2023年度講演会実績	15
2023年度メディア掲載実績	16
寄付型自動販売機を設置していただいている法人様・個人様	17
体験就労、会社見学、雇用協力企業様	18
ご寄付いただいた皆様	19
クラウドファンディング 応援メッセージの御礼	20

就労支援についてのご報告

社会的養護（児童養護施設、自立援助ホーム等）を巣立っていく児童、また既に就職したが退職してしまった若者たちへの就労支援を行ってまいりました。

今年度、コンパスナビへ就労支援依頼があったのは45件（昨年38件）。そのうち就労支援を通じて就労をスタートできた若者は11名（昨年度7名）となりました。

仕事も住まいも失い所持金も全くないという緊急支援依頼が、例年どおり多くありました。そのようなケースでも、協力企業様のご厚意で、仕事と住まいを速やかにご用意いただきました。

しかし、新たな環境で生活を立て直してほしいという私たちの期待もむなしく、あっという間に出社なくなり、連絡もとれなくなり・・・というケースを含め、せっかく就労できた11名中、6名がすぐに退職してしまうという結果でした。仕事が続かない若者のメンタルは、想像以上に深刻な状態であると実感させられます。報われない支援が多々ありますが、そのような若者もいつかはイキイキと社会参加し、本当の自分の居場所ができる日が来ることを信じて、これからも支援し続けてまいります。

●2023年度就労支援実績●

状況	内訳	支援依頼						合計人数
		児童養護施設	自立援助ホーム	ファミリーホーム 里親	児童相談所	本人	その他	
就労及び退職、 見守り中	今年度 コンパスナビを通じて就労できた者	7	2		1	1		11
	↑うち住居支援付き（社宅・借上）	2			1			3
	↑うち今年度退職退職	4	1		1			6
	自力や高校経由で就労・見守り中			1			2	4
	前年度から就労継続・見守り継続	1	1	1				3
	前年度以前に就労、今年度退職	1	1					2
その他 就労支援	就労移行支援事業所							0
	他団体へ委託							0
	企業見学・就労体験、職業適性検査のみ	4	6		1		1	12
支援中断	当人に意思がない・働ける状態でない					1	1	2
	音信不通・行方不明							0
	その他（相談のみも含む）	2	3	1	2	1	2	11
	就労支援 対応合計数	15	14	2	4	5	5	45

●雇用協力企業の開拓、就職情報誌の制作●

社会的養護出身の若者を特別な配慮をもって採用していただける協力企業は今年度も増えてまいりました。

- ・中卒でも正社員採用OK
- ・社員寮有りまたは会社がアパートを用意
- ・会社見学・仕事体験OK、時短勤務応相談
- ・働きながら資格取得をめざせる

このような協力企業を就職情報誌に掲載し、県内全施設、ファミリーホーム、里親会、児童相談所、社会福祉協議会に送付しています。当情報誌に掲載の協力企業はP18に記載させていただいています。



●体験就労（インケア・リービングケア）実績●

昨年度より自立援助ホーム入所者を対象に、**コープみらい様、ワーカーズ・コレクティブ様**など協同組合の**各事業所**にご協力をいただき、スーパー、デイサービス等の事業所での体験就労を実施しています。これは首都圏若者サポートネットワークが運営し、埼玉県ではコンパスナビがコーディネーターとして事業契約を結び行っているものです。

体験先・職種	体験日数	体験結果		
		期間満了	途中断念	体験後に就労決定
スーパー	5日	1		1
デイサービス	5日	1		1
スーパー	2日		1	
工場	5日	1		
スーパー	1日		1	
デイサービス	5日	1		
飲食店	1日	1		
販売	5日	1		
配送	5日		1	
体験就労 対応合計数		6	3	2

体験就労をした9名のうち2名は、そのまま就職またはアルバイトをすることになりました。こうした嬉しい事例をさらに多く作っていきたいと思います。



デイサービスでの体験就労

●養蜂～製品づくり～販売（6次産業）を通じた自立・就労支援プログラム●

社会的養護出身者や、施設等に入所中の若者たち、また就労が困難な若者たちの就労体験として、**養蜂～ハチミツ製品づくり～販売**までの6次産業を通じた様々な仕事を体験してもらえるとというユニークなプログラムを展開しています。

今年度は、当プログラムで生まれた製品を「**BEE STORY**」とブランディングし、Eコマースサイトも開設し、本格的な取り組みをスタートしました。

皆様も、「ハチミツが紡ぐ、若者たちの未来のストーリー」をぜひ応援してください！

ハチミツ製品の販売での利益は、コンパスナビの活動・運営費、また当プログラムで就労体験した若者たちのアルバイト代として大切にに使わせていただいています。

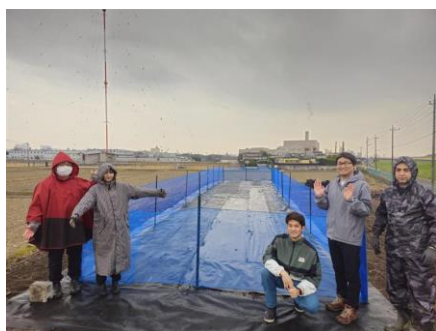

●職業適性検査の実施（インケア・リービングケア・アフターケア）●

高校3年生になって進学か就職かなど進路に迷う児童が多く、よく考えずに進学や就職をして、すぐに辞めてしまう者も少なくありません。そのため、早期から職業適性検査（GATB）を実施し、自分の適性を見極めることがより良い進路の選択につながるのではないかと思います。

2023年度は、**5施設**、**合計13名**に対して検査を実施しました。

進路指導・職業指導用

厚生労働省編一般職業適性検査

学名 (所属名)	生組
氏名	歳(男・女) (左書き・右書き)
検査年月日	半 月 日
備考:	

検査をほしめる前に

- この検査用紙には、あなたの職業適性を知る1種類の検査がのせてあります。
- どの検査も、限られた短い時間の中で、どのくらいたくさん、まちがえないでできるかを測るようになっています。問題数が多いので全部でできないかもしれませんが、できるだけたくさんやるようにがんばりましょう。
- どの検査でも、はじめは難し「やむを得ない」状態があり、次に「練習問題」をします。わからないのはそのときに慣れて、正しいやり方を覚えます。
- 練習問題をやるときは、本検査をするときも、全部に慣れてください。
 - ・「聴ゆ」の合図があったら、すぐに始めましょう。
 - ・「やめ」の合図があったら、書きかけですぐにやめて、次の問題をやりましょう。
- 検査の問題は1ページが終わるもの、2ページ、3ページと続くものなどさまざまですが、各ページを最後まで終わったならば、必ずページの一番下に書いてある「次のページへ進む」とか「ここでやめ」という指示に従ってください。
- 問題は順番にやりましょう。ただし、どうしてもできないときには、おぼえて次にすすんでもかまいません。
- 答えを書き直したいときには、消しゴムを使わずに、あらかじめ書いてきた答えを無理で消して、正しい答えを1だけ書いてください。

合部があるまで、ほかのページを飛ばさないこと

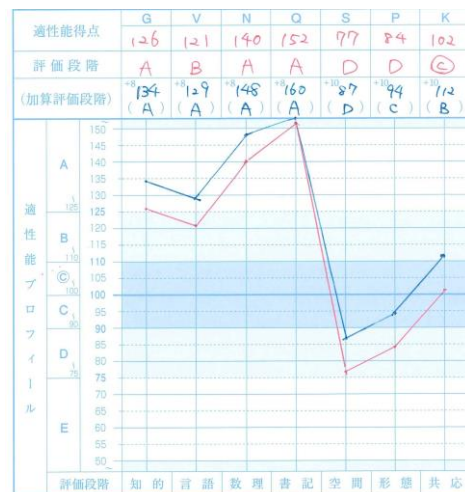

GATBの結果例

住居支援についてのご報告

コンパスナビは「**居住支援法人**」の指定を受け、昨年度より社会的養護出身者のみならず、外国籍、障害者、刑余者等を含む住宅確保要配慮者に対しても住居支援を開始しました。

コンパスナビでは賃貸物件を所有していませんので、自ら物件探しをするほか、連携している不動産会社様、保証会社様のご協力をいただきながら住居支援を行っています。

住居支援を行うにあたって壁となるのが、「緊急連絡先がない、親族・友人を含め誰からも協力を得られない」という若者が多いことです。この問題についても多くの支援団体様にご協力やご助言をいただきながら解決していきました。

状況	支援依頼元						合計人数
	児童養護施設	自立援助ホーム	ファミリーホーム 里親	児童相談所	本人	その他	
コンパスナビの仲介で契約	0	0	0	0	0	0	0
社員寮、会社借上社宅に入寮手配	1	0	0	1	0	0	2
対応継続中	0	0	0	0	1	0	1
他社・自力で契約	4	2	1	1	7	2	17
支援中断	5	0	1	3	4	6	19
住居支援 対応合計人数	10	2	2	5	12	8	39

また、賃貸物件探しだけでなく、**住まいを失ってホームレス状態にあるという緊急対応**を求められるケースが益々増加してきました。こうした相談に対応するために、**ノエビアグリーン財団様の助成金を活用し、**アパートの1室を**緊急対応住居**として確保しています。

本年度、当物件の**利用者は7名**となり、空いている日がないほどの活用となりました。

また女性の場合は、コンパスナビのグループ団体である（一社）皆登会が久喜で運営する「埼玉県女子自立更生センター」の一室を借りての緊急対応も行いました。

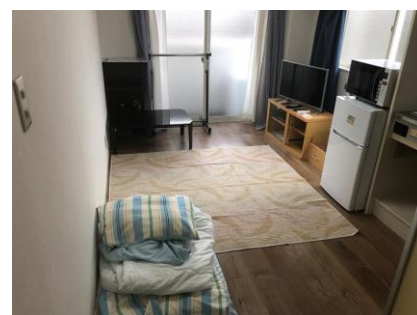

自立・生活支援についてのご報告

現在、社会的養護となる原因の約7割が虐待であり、18歳で施設等を出た後、親元に戻れずに一人暮らしを余儀なくされる若者が約半数います。

就職、進学をして一人暮らしを始めた途端、精神的に不安定になり、様々なトラブルで困窮する若者の支援依頼もコンパスナビにたくさん寄せられます。

就職したにも関わらず、重度な精神疾患を発症し、仕事も住まいも失った事例では、コンパスナビと精神科医、弁護士、行政との連携で、現在でも支援が続いています。

また、相変わらず多い相談は金銭的な困窮です。お金が入れば、優先順位を考えずに一瞬にしてほしい物に使ってしまい、一銭も残らない。そしてコンパスナビに食料支援等を求めてくるという繰り返しです。

成人後の若者に金銭管理教育をしてもなかなか改善が見られません。やはり若年層からのお金の教育の必要性を実感しています。

相談内容	対応件数
ひきこもり、生活の定期的な見守り、都度電話対応	32
精神疾患相談、病院との連携	10
金銭のトラブルや管理指導、食料・日用品・衣料品支援	10
ホームレス状態	8
人間関係トラブル、男女交際問題	6
弁護士による債務整理・自己破産手続き	5
妊娠・性トラブル	2
非行・犯罪	1
自立・生活支援 対応合計人数	74

コンパスナビだけでは解決できない問題については、**下記の団体様より多大なご協力**を賜りました。この場を借りまして御礼申し上げます。

★ホームレス状態の若者の一時避難支援・・・**特定非営利活動法人サンカクシャ様**

一般社団法人つくろい東京ファンド 東京アンブレラ基金様

特定非営利活動法人サマリア様

★妊娠・性の相談、トラブル対応・・・**認定NPO法人ピッコラーレ様**

★身元保証契約支援・・・**NPO法人助け合い村様**

★債務整理、自己破産手続き・・・**埼玉県弁護士会様**

★食料、衣類、住居支援・・・**社会福祉法人豊田市社会福祉協議会様**

★生活困窮者への現金給付、食糧支援・・・**認定NPO法人D×P様**

2023年度支援（就労・住居・生活）事例

児童養護施設出身 男性 20代前半

他県で建設関係の仕事をしていましたが、会社の都合により退職し、寮も出ていかなければならなくなりました。所持金が数千円しかなく、野宿して過ごしていたため、**東京アンブレラ基金様**にご協力いただき、ホテルに数日間宿泊できるよう手配。その後、本人の希望により、寮付きの清掃会社にて就労することになった。1カ月の試用期間が終了するまでは入寮することができないため、それまではコンパスナビの緊急避難住戸に居住し、職場まで自転車で通うことになった。所持金がないため、給与を日払いにしてもらいながら生活。試用期間の終了後は、会社の寮に移り、正社員として順調に働いていた。

しかし、当日の急な休みを繰り返すようになり、職場からの連絡に出ない日も増えてきた。会社から本人へ注意したところ、「体調が悪い人間を無理やり働かせようとしている」等と話し、やむなく退職することになった。

その後コンパスナビに、携帯や食料に使うお金がないと本人から相談。お金の使い方を指導し、食料やアルバイトをするための資金（交通費など）を提供するなどして支援を継続。

携帯が止まっても就労することができる仕事先が記載されているサイトを紹介し、自分で探すように伝え、その後本人自ら応募した建設関係の寮付きの会社に勤めることが決まった。緊急避難住戸からの退去を手伝い、本人を見送った翌日に音信不通になった。

児童養護施設出身 女性 20代前半

15歳で児童養護施設を退所、家庭復帰した。高校卒業後、家庭の事情で急遽一人暮らしが始まった。精神障害の影響から、厳しい口調や暴言を受けてしまうと委縮してしまい、パニックになってしまう。仕事をしているが、現在の職場では人間関係があまり良くなく、また業務も多く体力的に難しくなってしまった。精神障害のことを配慮してもらえる職場に転職を希望。

コンパスナビの協力企業の中から本人が選んだ企業への見学、面接にコンパスナビ職員が同行し、無事採用が決まった。職場の管理者や人事の方々と連携を取り、本人の不安要素や特性を理解していただけるよう努めた。

クローバーハウスも利用するようになり、心の拠り所としている。

また、精神保健福祉手帳を取得するため、役所への申請同行も行った。

児童養護施設出身 男性 20代前半

高校中退後に、コンパスナビの支援で本人が希望する企業に就職した。資格も取得し、しばらくは落ち着いて仕事ができおり、就労先から高い評価を得ていたが、支援から3年ほど経過したところ自傷行為や自殺未遂で警察に保護され、出身児童養護施設から再度生活支援の依頼があった。

精神病院での治療が終わった後に、コンパスナビの支援で都内のシェアハウスへ転居する予定であったが、直前の深夜に自殺をほのめかず連絡があったため、地元警察への保護依頼等の緊急対応を実施した。生命に別条はなかったが、改めて精神病院へ緊急入院することになった。

その後は病院での面会や外出同行、弁護士との連携を行い、状態は徐々に改善し始めている。退院後に安全かつ安定した生活を送ることができるよう、長期にわたる支援を実施する見込みである。

児童養護施設出身 男性 20代前半

施設退所後にお金がなく家賃も払えない状態となっている者がいると施設職員から連絡あり、本人と面談。現在、200万円を超える多額の借金があり、所持金は0円。生活を立て直す相談をするため法テラスへ同行。弁護士へ現状を相談し自己破産することに決定。その間並行して生活保護を申請し、緊急で必要なお金は**認定NPO法人DXP様の「ユキサキチャット」**のご協力で得ることができた。

また住んでいたアパートの家賃も払えなくなり、住居を失いそうであるとの相談があった。

コンパスナビ所有の緊急避難住戸も空きがなく、上記相談が祝日前の夜だったこともあり緊急でホテルを手配し宿泊先を提供。**特定非営利活動法人サンカクシャ様**へ、所持されているシェルターへ入居できないか相談。入居できるのが一週間後とのことで、延長でホテルを手配。所持金がない為空いている時間に数回コンパスナビの簡易バイトを実施。シェルター入居後、過去に精神科に通院していたことが分かったため、サンカクシャ様のケアにて精神科に通院中。以降、2団体の連携で支援継続中。

自立援助ホーム出身 女性 10代後半

自立援助ホームに入所後、家庭復帰した。しかし、母親からの暴言から逃げるために家を出て、クローバーハウスに避難してきた。

その後、自宅と学校以外の居場所として、クローバーハウスを利用するようになった。人見知りの性格であったが、クローバーハウスで同世代の若者や職員と話をしていくにつれ、徐々に明るさを取り戻していった。

自立したい気持ちが強く、18歳になるまでに何かできることはないかと本人が模索していたところ、協力企業からアルバイトとして受け入れるという連絡をいただき、応募し採用されることとなった。社長やお客さんにも良くしてもらいながら、一生懸命働いている。クローバーハウスだけでなく、アルバイト先も本人にとって大切な居場所となった。

現在は周りのサポートを受けながら、成人して自立していくための準備を着々と進めている。

自立援助ホーム出身 男性 20代前半

生活保護受給中であるが、金銭管理ができずに、携帯料金の支払いやガス代などを払えずにいる。精神保健福祉手帳1級所持。就労したい気持ちはあるものの、アルバイトに応募しても採用に至らなかったり、採用されても初日に現場に到着できないなどのミスでうまく行かなかった。

クローバーハウスで、飲食店などを経営する社長さんとお話をする機会があり、そこで働くことを希望。社長のご厚意もあり、体験就労として一週間清掃の仕事を体験した。

さらに、コンパスナビから障害者枠での就労も視野に就労移行支援事業所を紹介し、興味を持ち始めている。

また、脱毛クリニックで約50万円の契約を結んだという話を聞き、すぐにクーリングオフをするよう説得。コンパスナビ職員と一緒にクーリングオフの手続きを行った。



居場所事業「クローバーハウス」についてのご報告



埼玉県より受託した居場所事業「クローバーハウス」をさいたま市浦和区に開設し今年度で5年目の運営となりました。社会的養護を巣立った若者たちを孤立させないように、また何でも相談できる居場所として、利用者の心の拠り所となっています。

毎週木・金・土 12:00~20:00 開所 コンパスナビ支援員が2名以上で対応

●2023年度クローバーハウス利用者数●

月	のべ来所者数 (利用者)	新規登録者数
4月	71	3
5月	56	1
6月	98	4
7月	84	1
8月	66	1
9月	55	0
10月	81	0
11月	50	3
12月	88	6
1月	86	6
2月	82	1
3月	106	4
計	923	30

●利用者の属性●

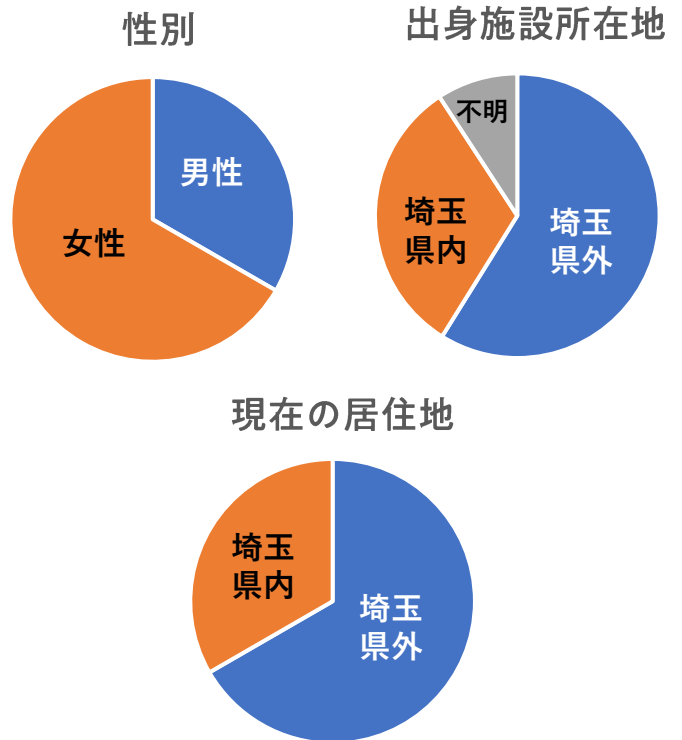

利用登録者数累計158名

クローバーハウス来所者に往復交通費を支給しているため、埼玉県外からも多くの利用者が出ています。この交通費は株式会社クラシカルエルフ様(本社 さいたま市 アパレルメーカー)から全てご寄付としてご提供いただいています。

●クローバーハウス講座・イベント開催報告●

クローバーハウスは基本的には利用者が自由に過ごせる居場所ですが、時には皆で行うイベントも開催しています。

月1回定期開催のNPO法人ピッコラーレ様による「出張保健室（性についての相談室）」は、特に女性に人気のイベントです。また、JAIFA様による「あすチャレ運動会」や、ベスト・オブ・ミス様による振袖イベントなど、協力団体様にご協力をいただいた楽しいイベントも大好評でした。

イベント・セミナー	実施回数	参加人数
ピッコラーレ様による性についての相談室	12	53
JAIFA 埼玉県協会様によるあすチャレ運動会	1	5
(一社)ベスト・オブ・ミス様による振袖プロジェクト	1	2
簡単クッキング～みんなで作って食べよう～	11	33
バランスボールイベント	4	17
室内レクリエーション（ゲーム大会）	2	12
クリスマス会	1	8
ボーリング大会	1	6
お花見～浦和散策～	1	4
オンライン交流会	2	4
新年書初め～今年の抱負を書こう～	1	4
ハロウィンイベント	1	4
簡単工作教室～ハロウィン装飾～	1	2
簡単工作教室～ストロー花火～	1	2



料理を作ってみみんなで食べる簡単クッキングイベント



ベスト・オブ・ミス様による振袖イベント



ボーリング大会



JAIFA様によるあすチャレ運動会



バランスボールイベント

第二のクローバーハウス 「南風（みなかぜ）地域食堂」

さいたま市のカフェ「南風（みなかぜ）」様のご好意により、毎月開催している子ども・地域食堂を、クローバーハウス利用者にも開放してくださっています。地域のボランティアさんが作る温かな料理をいただきながら、お年寄りや子ども達と交流しています。



本年度も多くの皆様より、多くの贈り物をいただきました。有難うございました！



クローバーハウス開設当時から、さいたま市のアパレル会社「株式会社クラシカルエルフ」様より、季節ごとにたくさんの新品の衣料品をご提供いただいています。洋服を皆でワイワイと選んで持ち帰れることも、クローバーハウスに来る楽しみの一つになっています。

さらには埼玉県内の自立援助ホーム、母子支援施設、若者の就労支援施設、こども食堂等へも、クローバーハウスを拠点として、いただいた衣料品をお分けしています。



(株)プレッセ様より美容グッズのご寄付



個人のサポーター様からの食品のご寄付



多くの支援企業様、個人サポーター様より、食品や日用品のご寄付もたくさんいただきました。金銭的に厳しい若者も多く、とても喜んで持ち帰っています。ありがとうございました！

クローバーハウス利用者みんなに聞いてみました

わたしにとって
クローバーハウスとは？

- ♥家。
- ♥育ってきた施設に代わる居場所。
安心できる場所。
- ♥支援の場。
- ♥ありのままの自分でいられる場所。
- ♥自分の居心地の良い居場所。イベントなどもあるから色々な人と交流ができ友達ができる。
たくさん話せて息抜きになる場所。
- ♥落ち着くところ。
- ♥自己肯定感を上げてくれる場所。癒しの場所。
- ♥リターンできる場所。
- ♥新しい居場所。
- ♥より素に状態でいられる場所。
- ♥来るたびに新しい人と出会うことができ、大人の人とも、若い人とも話せる場所。

クローバーハウスに来て
よかったこと

- ♥様々な支援に助けられているため仕事を頑張れる。
- ♥仲間たちと関われること。
- ♥色々な人と関わることで色々な意見を聞くことができ刺激になっている。

クローバーハウスに来てから
変わったこと

- ♥お金の使い方。
- ♥生活リズム。
- ♥仲間が増えた。
- ♥行動の幅が広がった。
- ♥色々な人とのかかわりが増えてもっと外に出ようと思えるようになった。
- ♥話を聞いてもらったり話したりしてストレスが減った。
- ♥洋服をもらうことができファッションを楽しめるようになった。
- ♥自分の生活に余裕を持てるようになった。
- ♥自分の存在があってもいいんだと思えるようになった。
- ♥一人じゃないことを再確認できた。
- ♥安定するようになった。
- ♥新しい友達が出来た。



クローバーハウスの
自由記入帳に利用者が描いてくれた
可愛いイラストです

自立支援プログラム（インケア）についてのご報告

●児童向け自立支援セミナー、施設職員様、里親様向けセミナー●

児童養護施設等に入所中の児童に向け自立支援の一環として様々なセミナーやイベントを企画・開催しています。また施設職員様や里親様に向けてのセミナーも開催しています。

セミナー後には、こどもたち、職員の皆様、里親の皆様から多くの喜びの感想をいただきました。

ご協力いただきました企業様、講師の皆様、ありがとうございました。

月日	プログラム名	参加施設（種類）	対面型	オンライン型	参加人数	
					児童	職員・里親
4月22日	物流倉庫の工場見学(関東食糧(株)様、大宮アルディージャVENTUS様)	児童養護施設	○	-	15	2
5月13日	サッカー観戦（大宮アルディージャVENTUS様）	児童養護施設（4）	○	-	49	10
6月30日	セルフストレスケア（吉田仁志様）	自立援助ホーム ファミリーホーム、 里親	-	○	0	5
7月11日	18歳成人についてのセミナー（法テラス埼玉様）	里親	○	-	0	8
7月24日	金融教育セミナー（牛堂望美様）	里親・里子	○	-	4	6
8月2日	夏休みのお金の管理セミナー（東京スター銀行様）	児童養護施設（4）	-	○	30	8
8月13日	よしもとお笑い交流イベント（吉本興業(株)様）	児童養護施設（11）	○	-	54	19
8月15日	聞けばちょっとトクする！賃貸探しのお話	児童養護施設（2）	-	○	2	1
8月22日	聞けばちょっとトクする！賃貸探しのお話	児童養護施設	-	○	0	2
8月25日	夏休みの一人暮らし体験	児童養護施設 自立援助ホーム（2）	○	-	3	0
9月15日	会社紹介動画イベント	児童養護施設 自立援助ホーム（2） ファミリーホーム 里親等	-	○	-	-
9月23日	栗収穫・ヤギや牛とのふれあい（梨園「なしやさん」、島田安三様）	児童養護施設	-	○	7	3
12月2日	ネットリテラシーセミナー（一社スクールボリス様）	児童養護施設（5）	-	○	45	10
12月27日	退所に向けたお金の管理トレーニング(東京スター銀行様)	児童養護施設（3）	-	○	7	3
1月5日	聞けばちょっとトクする！賃貸探しのお話	自立援助ホーム	-	○	1	0
2月10日	里親里子さん洋服お渡し会（埼玉県里親会様、(株)クラシカルエルフ様）	里親	○	-	10	13
2月20日	退所予定者セミナー（牛堂望美様）	児童養護施設 自立援助ホーム	-	○	4	1
2月28日	退所予定者セミナー（牛堂望美様）	児童養護施設 自立援助ホーム	-	○	8	0
2月23日	中高生キャンプ（埼玉県社会的養護を考える会様）	児童養護施設	○	-		
参加者計					239	91
					330	



よしもとお笑い交流イベント **吉本興業(株)様ご協力**



栗ひろい体験

なしやさん、島田安三様ご協力



サッカーイベント

大宮アルディージャ

VENTUS様ご協力



物流倉庫の工場見学

関東食糧(株)様、

大宮アルディージャVENTUS様

ご協力



夏休みお金の管理セミナー **東京スター銀行様ご協力**



中高生キャンプ

埼玉県社会的養護を考える会様ご協力

社会的養護を巣立った後の相談先が探せるサイト「なびんち」

なびんち コンパスナビのプラットフォーム

なびんち
児童養護施設等を出たあとの
困りごとの相談先を見つけよう!

「なびんち」は、社会的養護（児童養護施設、自立援助ホーム、ファミリーホーム、里親さん、児童心理治療施設、児童自立支援施設のもとを巣立った皆さんの、その後の生活でのお困りごとの相談窓口や支援機関をご案内するプラットフォームです。

相談先を探す ▼ お役立ちコラム ▼ お役立ちリンク集 ▼

お知らせ

- 2023年12月22日 奨学金・資格取得等助成制度を更新しました! ▶
- 2023年10月01日 奨学金・資格取得等助成制度を更新しました!
- 2023年08月04日 奨学金・資格取得等助成制度を更新しました!
- 2022年05月24日 児童養護施設等を巣立った若者たちに、皆様のご支援をお願いいたします! ▶
- 2022年03月11日 「なびんち」が商標登録されました!

一覧を見る >

ひとりで悩まないで！相談先はたくさんあるよ！

社会的養護（児童養護施設、自立援助ホーム、里親等）出身者および生きづらさと困難を抱える若者たちが困り事の内容によって相談先を検索（全国）できるプラットフォームサイトが「なびんち」です。

社会的養護出身者で「なびんちプロジェクト」を展開！リニューアルオープンします

昨年オープンしましたが、内容、構成その他さらに利用者にとって使いやすく有益なサイトにするべく、**社会的養護出身の若者たちで「なびんちプロジェクトチーム」**をつくり、改善案を議論したり、全国の支援団体の取材を行うなどの活動を展開しました。

彼らの提案に基づき、現在全面リニューアルをしている最中です。**2024年5月末頃にリニューアルオープン**する予定です。

※サイト開発費、取材費、アルバイト代は、**公益社団法人ユニバーサル志縁センター様より休眠預金**を活用した助成金を活用しました。



児童養護施設等出身の若者たち24名がチームを組んで「なびんちプロジェクト」に参加しました。定例会や全国支援団体への取材に奮闘した1年でした！



取材にご協力いただいた支援団体の皆様、ありがとうございました

(順不同)

- 公益財団法人京都市ユースサービス協会様
- 尼崎市立ユース交流センター様
- Neccoカフェ様
- さくらリビング様
- グリーンサポートせたがや様
- 特定非営利活動法人 青少年育成サポート 自立援助ホームかじゅまるの家様
- 川瀬信一様
- NPO法人トナリビト様
- B4S熊本 かたるベースくまもと様
- みんなの家みんか様
- やどかりハウス様
- いとこんち様
- 特定非営利活動法人 (NPO法人) スマイルリング様
- 一般社団法人青草の原・れもんハウス様
- ゆう杉並様
- 認定NPO法人 育て上げネット様
- 特定非営利活動法人 さくらんぼ様
- 特定非営利活動法人 サンカクシャ様
- ユースサポート滋賀様
- CINEMA Chupki TABATA様
- せたエール様
- 港南区生活支援センター
- NPO法人(特定非営利活動法人) ルネス鹿児島



2023年度講演会実績

コンパスナビ理事長のブローハン聡は自らが虐待や児童養護施設の経験者で、その経験をもとに、虐待問題や社会的養護、ケアリーバー（社会的養護を離れた人）を取り巻く実情を少しでも多くの方々に知ってもらうため、積極的に講演活動を行っています。2023年度も、様々な支援団体、行政、議員、大学、企業、一般の方々を対象に全国各地で82の講演会に登壇しました。



講演会開催日	講演会 主催者様 講演会名称
2023/4/21	グリーンライオンズクラブ様「ひまわりの集い」
2023/5/8	十文字学園女子大学様「地域で学ぶ」
2023/5/5	NPO法人でいぐらぶ様 講演会
2023/6/8	埼玉県社会福祉協議会様「令和5年度埼玉県保育協議会研修会」
2023/6/10	埼玉県社会的養護の会・あしなが育英会様「埼玉県の社会的養護勉強会」
2023/6/10	合同会社のら様 大家カフェ セミナー
2023/6/29	関西大学 人間健康学部 人間健康学科様
2023/7/6	みな風子ども食堂様「虐待は保護されても終わりじゃない」
2023/7/31	NPO法人ピッコラーレ様「妊婦からのSOSサインに気づくこと～一人ひとりが誰かの力になるために～」
2023/7/13	里親会様向けセミナー
2023/7/25	東京中小企業同友会様 経営者向け例会
2023/7/28	目白大学様「福祉心理学特講（児童養護）」
2023/7/29	withyouさいたま様「女性リーダー育成講座」
2023/8/19	NPO法人ReMind様「ケアラーズカフェ勉強会」
2023/8/22	十二月田中学校様「児童虐待防止研修」
2023/8/23	川口市教育委員会様
2023/8/24	川口市立新郷南小学校様「虐待防止研修」
2023/9/7	みやぎ里親支援センターけやき様「里親啓発」
2023/9/25	千葉中小企業同友会様「経営者向け例会」
2023/10/1	NPO法人なごやかサポートみらい様「記念講演」
2023/10/5	日本福祉大学様「総合演習」
2023/10/14	第2回「さいたまの社会的養護勉強会」
2023/10/22	任意団体おてんき舎様 共催コンパスナビ「児童虐待のない社会をめざして」
2023/10/31	居住支援法人様「社会的養護の現状課題 児童養護施設卒業後の住まい確保の課題について」
2023/11/5	第21回子どもの虐待死を悼み、命を讃える市民集会
2023/11/22	浦和北ロータリークラブ様
2023/11/23	なる～多世代交流勉強会～社会的養護
2023/11/26	第4回児童虐待・子どもへの暴力防止フォーラム
2023/11/29	綾瀬市民生委員児童委員協議会様 全体研修会
2023/12/6	仲町中学校様「児童虐待防止研修」
2023/12/15～2024/2/8	一般社団法人彩の国子ども・若者支援ネットワーク様 「アサポート研修」埼玉県内全12か所
2024/1/17	NPO法人キアセット様 セミナー
2024/1/24	ワーカーズ・コレクティブ（生活クラブ生協）様「ワーカーズ・コレクティブで広げよう社会的連帯経済」
2024/1/25	埼玉県歯科医師会地域保健部様「当事者として、支援者として」
2023/2/1	株式会社LITALICOパートナーズ様「どんな社会的養育システムが理想化～当事者で支援の立場から」
2023/2/10	鳥取学園様 研修会
2023/2/22	東京中小企業家同友会様「誰もが持つ無限の可能性を信じて未来を創ろう～」
2023/2/26	越谷市役所福祉部様 研修
2024/3/3	長野県諏訪児童相談所様「諏訪地域における子どもを育む社会のあり方検討会の取り組みについて」
2024/3/5	川口市立里中学校様「キャリア教育 3年生へ 君の中に在るもの 先輩たちからの言葉」
2024/3/6	東京昭島中央ロータリークラブ様
2024/3/8	川口市立十二月田中学校様「キャリア教育 3年生へ 君の中に在るもの 先輩たちからの言葉」
2024/3/13	東京王子ロータリークラブ様「当事者として、支援者として」
3月16日	社会的養護を考える会様「第三回社会的養護市民講座」

その他
計82回の
講演会登壇

2023年度メディア掲載実績

2023年度も多くのメディアに取り上げていただきました。
 今後もコンパスナビの活動、そして児童虐待の問題、児童養護施設等退所者アフターケア等につきま
 して、広く社会に発信していきたいと考えます。



2023年度 主なメディア掲載実績

掲載日	媒体	内容
2023/5/5	東原中学校同窓会会報	ブローハン聡インタビュー「頑張る同窓生」
2023/5/16	THE SANKEI NEWS	特集記事「こども家庭庁の社会的養育・家庭支援部会初会合～児童養護施設や里親家庭で育つ若者の自立支援について」
2023/5/29	福祉新聞(web)	特集記事「こども家庭庁、社会的養育部会が初会合 次期計画で整備目標設定」
2023/6/13	教育新聞(web)	特集記事
	NHKラジオ	収録「現在の活動について／子ども時代の環境について」
2023/6/23	教育新聞(web)	特集記事「改正児童福祉法の施行に向け 意見交換 社会的養育・家庭支援部会」
2023/7/2	東京新聞 TOKYO Web	インタビュー「仲間と共に蜂蜜作り 児童養護施設出身の若者らアルバイト 草刈りから販売まで」
2023/8/19	月間福祉新聞	特集記事
2023/8/15 2023/8/16	プレッセ雑誌・WEB	特集記事「PR会社プレッセが余剰コスメを児童養護施設出身者に コスメがつなぐ未来」
2023/8/29	新聞媒体 WEB	特集記事「児童養護施設で育った僕、仲間と作ったサイトに託す『頼る先知って』」
2023/9/6	毎日新聞	新聞記事「クローバーハウス（みな風食堂の地域食堂の活動について）」
2023/9/13	教育新聞(web)	記事「「マイノリティーへ配慮欠けている」 こども大綱中間整理案に意見」
2023/9/23	読売新聞	[週刊エンタメ] 若者の心育む「オトブミ」…岩代太郎が企画・作曲 命のメッセージ 俳優ら朗読
2023.11.25	東京新聞 誌面 WEB	特集記事
2023.11.25	yahooニュース（地域限定）	特集記事
2023.11.25	浦和経済新聞	特集記事
2023.11.27	朝日新聞デジタル	特集記事「体罰によらない子育て 草の根から行政まで様々な支援つながってこそ」
2023/11/13	[雑誌] TORJA TORRONTO+JAPA	ブローハン聡インタビュー
2023/12/9	[雑誌] TORJA TORRONTO+JAPA	ブローハン聡インタビュー
2023/12/26	埼玉新聞	ブローハン聡インタビュー
2024/2/6	街録チャンネル出演	インタビュー「街録ch～あなたの人生、教えてください～」
2024/2/21	東京新聞 誌面 WEB	ブローハン聡インタビュー
2024/2/25	毎日新聞 誌面 WEB	特集記事「助けがあれば、人は変わる 幼少期からひどい虐待 経験伝え若者支援」
2024/2/25	yahooニュース	ブローハン聡インタビュー
2024/3/2	読売新聞 紙面	特集記事「コンパスナビの活動とクラウドファンディングについて」
2024/3/25	毎日新聞 デジタル	特集記事「義務教育でも通えない 一時保護中の小中学生、通学率は1割未満」

その他多くのメディアに取り上げていただきました

多くの皆様のご支援が、私たちの活動を支えています！

2023年度も誠にありがとうございました。



設置するだけのSDGs！コンパスナビ寄付型自動販売機の設置で 児童養護施設等を巣立った若者たちの支援を！

コンパスナビは2022年度より、**ダイドードリンコ（株）**様と共同で「**コンパスナビ基金寄付自販機**」の展開を開始しました。

これは、自動販売機のドリンクが売れるごとに、売上の一部がコンパスナビに寄付される仕組みの自動販売機です。設置するだけで、SDGs「貧困をなくそう」「人や国の不平等をなくそう」に貢献していただくことになります。

現在では、下記の法人、個人の皆様に設置していただいています。

SUSTAINABLE
DEVELOPMENT
GOALS



寄付型自動販売機を設置していただいている法人様・個人様

2024年3月末現在 順不同

(株) 浜野保険事務所様
(株) パジャンカ 業務本部様
(有) 東武建総相模町事務所様
(株) ブルーノ様
デイサービスセンター言葉の森様
コアロード武蔵浦和様
土浦北インター自動車学校様
(有) 吉川印刷様
茨城けんなん自動車学校様
特別養護老人ホーム信愛の園様
(有) あいおい保険イースト草加支店様
さめしま整形外科様
扉ホールディングス(株) 様



法人様でも個人様宅でも設置が可能です。

社会的養護を巣立った若者たちの明日への一歩に繋がる「寄付型自動販売機」を設置してくださるコンパスナビパートナーを募っています。

寄付率は1%～設定出来ます。ご相談の上、決定させていただきます。設置先様が掛かる経費は電気料のみとなります（月間2,000円～2,500円程度）

また、コンパスナビの自販機を見つけた際にはぜひご利用ください。「飲むだけ支援」も大歓迎です！



実際の設置例



体験就労、会社見学、雇用への協力ありがとうございました 若者たちの“リスタート”をご支援いただいた協力企業の皆様

【体験就労受入(雇用を前提としない)協力企業様】 順不同

- ★生活協同組合コープみらい様 ★(一社)埼玉ワーカーズ・コレクティブ連合会様 ★石川歯科医院様
- ★生活クラブ生活協同組合・埼玉様 ★オレンジスカイ様 ★(株)インター・アート・コミッティーズ様

【雇用協力企業様】

◎接客系

- (株)東栄自動車様
- (株)アールキューブ様
- (有)J-ART(店舗名:礎)様
- (合)IZUMIC様
- (株)リバーエッジ様

◎介護・保育系

- 医療法人 彩清会 清水病院グループ様
- (株)だいな様
- (株) CareNation様
- (株)コマーム様
- 鶴ヶ島みどり保育園様 他
- 医療法人永寿会 陵北病院様

◎農業・畜産

- (株)地産智生(むつざわヤギ牧場)様
- 農業生産法人(株)塚田牧場様
- 農業生産法人(株)はな咲様

◎物流倉庫・配送系

- (株)LCVロジスティクス様
- 協栄流通(株)コープデリグループ様
- (株)シーエックスカーゴ様
- 関東サービス(株)様
- (株)リーブ様
- (株)イーストジャパン様
- (株)アース・エコ様
- (株)三協運輸サービス様
- (株)TMN様
- (有)ライフアシスト様
- (株)パジャンカ様
- (有)スクスイトランスポート様
- (株)ジェームスコポーレーション様
- 中央運送(株)様

◎営業系

- (株)LCVリレーション様
- (株)アクト・ファクトリー東京支店様

◎建設・電気・現場作業系

- (有)日暮電気様
- (有)光環境様
- 南信電設(株)様
- (株)S-TEKT様
- 四光電気工事(株)様
- 東凌アクセス(株)様
- (株)アクト・ファクトリー様
- アイバ産業(株)様
- クリーンシステム(株)様
- (株)サンワード様
- (有)東武建総様
- (株)エアコンサービス様
- 板通(株)様
- (有)RCダイヤ様
- (株)愛蓮塗装様
- (株)スガノ電機工事様
- (株)大利根ビニール様
- 光興業(株)様
- (株)FAR EAST様
- (株)月山架設工業様
- (有)アクアビルケア様
- (株)ガーデン・ファーム・ファクトリー様
- (株)オーシーエス商事様
- (株)大日電設様
- (株)三巧クリーン様
- (株)Aコネクト様
- (株)エクス・アドメディア様
- (株)高申板金工業様
- 川上工業株式会社様
- (株)塚田様
- (株)高申板金工業様

◎製造・工場内作業系

- (株)藤和プレス様
- ツネイシカムテックス(株)様
- (株)小田島商店様
- (株)コープデリフーズ様
- (株)ロジット様
- (株)プラナエンジニアリング様
- (有)中妻自動車工業様
- (株)スヤマコーポレーション様

◎警備

- アンツネクスト(株)様

◎事務系

- (株)プラナエンジニアリング様
- (株)きかんし様

18歳未満OK
社員寮・アパート借上
資格取得応援等々
特別なお配慮をいただき
ありがとうございます！





住居支援において、多大なご協力を賜りました

不動産関係その他各社の皆様、ありがとうございました

順不同

- ★(株)Casa様
- ★(株)ストラットフォード様
- ★就労移行支援事業所ライトハウス様
- ★特定非営利活動法人助け合い村様

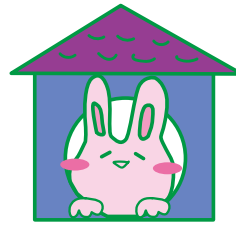

比較的難しい条件でもお部屋を探していただける協力企業様、家主様を求めています



多くの皆様からのご寄付、ありがとうございました！

順不同

【法人継続寄付】

- ★株式会社スヤマコーポレーション様
- ★株式会社オーシーエス商事様
- ★アイ社会保険労務士法人様
- ★株式会社浜野保険事務所様
- ★株式会社クラシカルエルフ様
- ★株式会社インター・アート・コミッティーズ様

【法人一般寄付】

- ★公益社団法人生命保険ファイナンシャルアドバイザー協会埼玉県協会様
- ★公益財団法人 社会貢献支援財団様
- ★株式会社月山架設工業様

【個人継続寄付】 52名

【個人一般寄付】 22名(延べ)

- ★ KDDIキボウのカケハシ様
- ★オンライン寄付サイトGive One (ギブワン) 様

お寄せいただいた寄付金はこのような支援活動に活用させていただきます！

就職活動

- ★マンツーマンでの面接・マナー研修
- ★就職活動交通費
- ★仕事体験宿泊費
- ★就職準備金



運転免許

- ★運転免許が必要な仕事の場合、免許取得費用を全額助成します。運送業、送迎等仕事の幅が広がります！



金銭的困窮

- ★食料品、日用品等の提供
- ★ポケットWifi提供
- ★生活力の育成研修



住居支援

- ★一時避難させるためのアパート家賃
- ★一時的な生活援助(食事・光熱費等)



クラウドファンディング挑戦中、たくさんの皆様からの応援メッセージいただきまして、ありがとうございました！（順不同）

クラウドファンディング 挑戦中!!
応援メッセージいただきました！
 吉田 栄紀様
 社会福祉法人 岐阜羽鳥ボランティア協会
 Lala の部屋 相談員



クラウドファンディング 挑戦中!!
応援メッセージいただきました！
 菊池 操様
 一般社団法人アマヤドリ
 代表理事



クラウドファンディング 挑戦中!!
応援メッセージいただきました！
 町 亞聖様
 フリーアナウンサー
 元ヤングケアラー



クラウドファンディング 挑戦中!!
応援メッセージいただきました！
 齋藤 浩喜様
 石巻みなと商運株式会社
 代表取締役



クラウドファンディング 挑戦中!!
応援メッセージいただきました！
 安發 明子様
 フリーランス
 フランス在住児童福祉関係者



クラウドファンディング 挑戦中!!
応援メッセージいただきました！
 鳥飼 紀子様
 東京都七生福祉園 言語聴覚士



クラウドファンディング 挑戦中!!
応援メッセージいただきました！
 山田 ちづ子様
 みな風地域食堂 代表



クラウドファンディング 挑戦中!!
応援メッセージいただきました！
 永岡 鉄平様
 NPO 法人フェアスタートサポート
 代表理事



クラウドファンディング 挑戦中!!
応援メッセージいただきました！
 青砥 恭様
 NPO 法人さいたまユースサポートネット
 代表理事



クラウドファンディング 挑戦中!!
応援メッセージいただきました！
 大塚 治様
 公益社団法人生命保険ファイナンシャル
 アドバイザー協会 (JAIFA) 埼玉県協会 相談役



クラウドファンディング 挑戦中!!
応援メッセージいただきました！
 石丸 靖子様
 NPO 法人さいたまユースサポートネット
 就労支援事業 事業リーダー



クラウドファンディング 挑戦中!!
応援メッセージいただきました！
 野々村 千晶様
 スマイルリング 理事



クラウドファンディング 挑戦中!!
応援メッセージいただきました！
 山口 優子様
 有限会社 J-ART 代表取締役
 礎 (いしずえ) 女将



クラウドファンディング 挑戦中!!
応援メッセージいただきました！
 三次 ゆりか様
 東京都江東区議会議員



クラウドファンディング 挑戦中!!
応援メッセージいただきました！
 富沢 雅子様
 コープみらい 組合員理事



クラウドファンディング 挑戦中!!
応援メッセージいただきました！
 渡邊 未来子様
 弁護士 (弁護士法人 ForPEACE)



クラウドファンディング 挑戦中!!
応援メッセージいただきました！
 渡邊 香織様
 任意団体おてんき舎 代表



クラウドファンディング 挑戦中!!
応援メッセージいただきました！
 加藤 陽子様
 江東区議会議員



クラウドファンディング 挑戦中!!
応援メッセージいただきました！
 土屋 麻由美様
 認定 NPO 法人ピッコラール



クラウドファンディング 挑戦中!!
応援メッセージいただきました！
 志賀 志穂様
 さいたま あゆみの会 代表



クラウドファンディング 挑戦中!!
応援メッセージいただきました！
 小峰 弘明様
 ヘルシーカフェのら 大家



クラウドファンディング 挑戦中!!
応援メッセージいただきました！
 小林 努様
 自立援助ホーム職員
 元児童養護施設職員



クラウドファンディング 挑戦中!!
応援メッセージいただきました！
 五井 利明様
 NPO 法人かものはしプロジェクト
 日本事業担当マネジャー



クラウドファンディング 挑戦中!!
応援メッセージいただきました！
 神吉 雄吾様
 NPO 法人児童養護施設支援の会
 理事長



クラウドファンディング 挑戦中!!
応援メッセージいただきました！
 高祖 常子様
 NPO 法人児童虐待防止全国ネットワーク 理事
 NPO 法人タイガーマスク基金 理事



2024年度も引き続きご支援 よろしくお願いいたします



一般社団法人 **コンパスナビ**

TEL:048-815-4111 FAX:048-815-4112

所在地 埼玉県さいたま市浦和区高砂2丁目5番1号 KOMON 7階



コンパスナビ ホームページ
<https://compass-navi.or.jp/>



「なびんちサポーター」になって
一緒に支援してください！



支援団体が探せる
プラットフォーム **なびんち**

